

Digitale KOT-ansøgninger

- fra modtagelse til optagelse

Overførsel til EASY

- Når en digital ansøgning er afsluttet på www.optagelse.dk, hentes den automatisk over i EASY via jobbet B668 ”Afhentning af KOT-ansøgere”
 - Det gælder også ansøgninger uden NemID, der er ”frigivet” på www.optagelse.dk
- B668 afvikles automatisk 2 gange dagligt
- På B671 ”Datamodtagelse fra Optagelse.dk” kan man overvåge afhentningsjobbene

AfhentningsID	Afhentningstidspunkt	DS-nummer	Jobnr.	Antal	Fejlkode
20976	22.10.2012 01:16:08	730401	1281699	248	
20975	21.10.2012 13:16:03	730401	1281694	248	
20974	21.10.2012 01:16:06	730401	1281684	248	
20973	20.10.2012 13:16:06	730401	1281678	248	
20972	20.10.2012 01:16:01	730401	1281662	248	
20971	19.10.2012 13:16:11	730401	1281640	248	
20970	19.10.2012 01:16:02	730401	1281474	248	

Modtaget i EASY

- Ansøgningerne ses i EASY i vinduet B669 ”Modtagne KOT-ansøgere”.
- Nye ansøgninger har ”-” i feltet ”Til venteliste”

Optag.dk CPR-nr.	Sign	Easy-A CPR-nr.	KOT CPR-nr.	Til venteliste	Ønsket opt. dato	Findes på venteliste	Efternavn	Fornavn	Optag-område	Kvoter	Telefon	Antal bilag	Status
	J			M	01.09.2013	N	Holm	Kim	84410	2		3	NYE BILAG
	J			M	01.09.2013	N	Larsen	Dan Boholdt	84410	2		6	NYE BILAG
	J				01.09.2013	N	Jensen	Lasse Michael	84410	2		2	NYE BILAG
	J				01.09.2013	N	Knakkegaard	Martin Isak	84410	2		2	NYE BILAG
	J			-	01.09.2013	N	Sørensen	Maj Johnsen	84410	2		0	AFHENTET
	J			J	01.09.2013	J	Plauborg	Michael	84410	2		7	NYE BILAG
	N			J	01.09.2013	J	Madsen	Sigrun	84410	2		0	AFHENTET
	J			-	01.09.2013	N	Engmark	Thomas Melin	84410	2		0	AFHENTET
	N			-	01.09.2013	N	Hansen	Mads Trier	84410	2		0	AFHENTET
	J			M	01.09.2013	N	Nielsen	Helle Jytte	84410	2		3	NYE BILAG

Detailoplysninger

- I ”Detailoplysninger” kan følgende ses på den enkelte ansøger

Person

CFR-nr.	[redacted]
Fornavn	David
Efternavn	Ndimwako-Mayasi
Gade	Guldblommevej 006 03 mf
Sted	Ukendt
Postdistrikt	Viborg
Postnr.	8800
Landekode	DK
Hemmelig adr.	N
Statsborgerskab	DK Danmark
Alt. CO	David Ndimwako-Mayasi
Land	Danmark
Alt. gade	Guldblommevej 006 03 mf
Alt. sted	[redacted]
Alt. postnr	8800
Alt. postdistrikt	Viborg
Alt. landekode	[redacted]
Alt. land	Danmark
Telefon	[redacted]
Mobiletelefon	[redacted]
E-mail	[redacted]
Signaturdato	01.06.2012

Elev

Optagelsesområde	74215
Prioritet	[redacted]
Stand by	N
Start vinter	N
Bevis Eksam. DB	J
Eksamensår	2011
Eksamenstype	Højere handelseksamen (hhx)
Eksamensresultat	4
Justeret Eksamenresultat	4,3
Tilslagn	N
Erfhervsuddannelse	[redacted]
Andet adgangsgrundlag	[redacted]
Udenlandsk eksamen	[redacted]
Udenlandsk eksamensår	[redacted]
Søg om disp.	[redacted]
Har tidligere særlig tilladelse	[redacted]
Dispensation journalnr.	[redacted]
Dispensation dato	[redacted]
Dispensations type	[redacted]
Bonus for tidlig studiestart	J
Uafsluttede videregående udd.	0
Har kandidateksamen	N

Venteliste

Findes på venteliste	N
Optages	N

Gymnasial supplerings

<input type="checkbox"/> Er i gang
<input type="checkbox"/> Er tilmeldt

Ansøgeres filarkiv

- I "Ansøgers filarkiv" kan ansøgningen og evt. bilag ses i xml- og pdf-format, og åbnes via knappen "2. Åben fil" hvorfra den kan udskrives

R075 Ansøgers filarkiv

Oplag.dk CPR-nr. [redacted] Ndimwako-Mayasi David Ansøgning 1 af 1

Type KOT Info. 74215

Dato for upload	Filnavn	Uploadet af	Beskrivelse
01.06.2012	[redacted]:39738947.xml	ESASII	
01.06.2012	[redacted]:39738947.pdf	ESASII	

1. Upload nyt dokument 2. Åben fil

KOT
Ansoegningskema 2012

For at indsende en ansøgning skal du udfylde dette skema og sende det til: ansogning@kotskole.dk

Personlige oplysninger

Navn: [redacted] (BRØNDØ)
Fødselsdato: [redacted]
Fødselsnr.: [redacted]
Adresse: [redacted]
Postnr.: [redacted]
Telefon: [redacted]
E-mail: [redacted]

Ansøgning

Ja, jeg vil gerne ansøge om at gå i skole i KOT i 2012.

Nej, jeg vil ikke ansøge om at gå i skole i KOT i 2012.

Udvalgte emner

Emne	Interesse	Præference
1. Engelsk	<input checked="" type="checkbox"/>	<input type="checkbox"/>
2. Matematik	<input type="checkbox"/>	<input type="checkbox"/>
3. Naturfag	<input type="checkbox"/>	<input type="checkbox"/>
4. Musik	<input type="checkbox"/>	<input type="checkbox"/>
5. Idræt	<input type="checkbox"/>	<input type="checkbox"/>
6. Kunst	<input type="checkbox"/>	<input type="checkbox"/>
7. Fremmedsprog	<input type="checkbox"/>	<input type="checkbox"/>
8. Andre emner	<input type="checkbox"/>	<input type="checkbox"/>

Info

Ansøgningens nr.: 74215

Ansøgt til: [redacted]

Overførsel til ventelisten

Optag.dk CPR-nr.	Easy-A Sign	Easy-A CPR-nr.	KOT CPR-nr.	Til venteliste	Ønsket opt. dato	Findes på venteliste	Efternavn	Fornavn	Optag-område	Kvote	Telefon	Antal bilag	Status
	J			M	01.09.2013	N	Holm	Kim	84410	2		3	NYE BILAG
	J			M	01.09.2013	N	Larsen	Dan Boholdt	84410	2		6	NYE BILAG
	J			M	01.09.2013	N	Jensen	Lasse Michael	84410	2		2	NYE BILAG
	J			M	01.09.2013	N	Knakkegaard	Martin Isak	84410	2		2	NYE BILAG
	J			-	01.09.2013	N	Sørensen	Maj Johnsen	84410	2		0	AFHENTET

- For at overføre ansøgninger til A594 ”Venteliste for fuldtidsuddannelse” sættes ”J” i feltet ”Til venteliste”
- B670 ”Overførsel af KOT-ansøgere fra optagelse.dk til venteliste” startes når der trykkes gem, og ansøgningerne findes på A594 når jobbet er færdig
- Ansøgninger der modtager nye bilag får status ”M” i feltet ”Til venteliste” (selvom der står ”N” i ”Findes på venteliste” er de dog stadig på A594)

Tjek af B670

- B670 kan ende i Advarsel og det skyldes oftest 3 problemer
 - KOT-gruppe 10 og 20 findes ikke på A912
 - Postnummer findes ikke på A630
 - Landekode findes ikke på A628

Ventelisten

- Behandling af ansøgningerne foretages på A594
 - (der henvises til den administrative KOT-vejledning)

A594 Venteliste på fuldtidsuddannelse

KOT-optagelsesområde: 74215 3072 2 Finansøkonom

Sortering: 1 Tilmeldingsår/dato 2 Kvotient 3 Point 4 CPR-nr.

Funktionsknapper: 5 Slet annullerede 6 Overfør optagne 7 Overfør markerede 8 Ryd venteliste

KOT gruppe: KOT gp. [] 9 Opdater

Skoleforløb: Skoleforløb [] 10 Opdater

Elevdeling: Elevdeling [] 11 Opdater

Personer på denne venteliste

Mark	CPR-nr.	Fornavn	Efternavn	Kode	sted	Prio	KOT-år	Bruset	opt.	Point	Kvo-	Justeret	KOT-	Elev	Stand	Ansøger	Dirigerte	2.	Vinter	Eks-	Skoleforløb	Elev-	Adgangs	Institution	Bemærkning	KOT-	Beh-	
N	1	Katerina	Yamanova	DK	5		01.02	2014						N	J	N	N	N	N	2006							N	1
N	0	Louise Juul	Kostenen	DK	4		01.02	2014						N	J	N	N	N	N	2013				Højere forberedelse	UCIT Nordjylland		N	0
N	0	Majbritt Dah	Christensen	DK	1		01.09	2013		4,4	4,4	4,4		N	N	N	N	N	N	2011				Studentereksamen	Viborg Katedralskole		N	1
N	0	Michael Gur	Nielsen	DK	4		01.09	2013		6,8	6,8	6,8		N	N	N	N	N	N	1991				Studentereksamen			N	1
N	1	Søren Christ	Pedersen	DK	1		01.02	2014		5,8	5,8	5,8		N	N	N	N	N	N	1992				Studentereksamen			N	1
N	1	Torke	Bendtsen	DK	2		01.09	2013		2,8	2,8	2,8		N	N	N	N	N	N	2009				Studentereksamen	Favrskov gymnasium		N	1
N	2	Kathrine	Hauggaard	DK	3		01.09	2013		2,2	2,2	2,2		N	N	N	N	N	N	2011				Studentereksamen	Nykøbing Katedralskole		N	1
N	0	Lone	Hansen	DK	1		01.02	2014						N	J	N	N	N	N								N	2
N	0	Sabina	Madsen	DK	2		01.09	2013		4,6	4,6	4,6		N	N	N	N	N	N	2011				Højere handelsskole	Viden Djurs		N	2
N	1	Rikke Muxø	Jensen	DK	1		01.09	2013		3,8	3,8	3,8		N	N	N	N	N	N	2012				Højere handelsskole	Handelskolen Søkk		N	2
N	1	Rasmus	Vær	DK	1		01.09	2013						N	N	N	N	N	N	2013				Højere forberedelse			N	2
N	2	Dan Moon	Ketler	DK	2		01.09	2013		7,5	7,5	7,5		N	N	N	N	N	N	1990				Højere forberedelse			N	0
N	1	Rikke Boar	Henriksen	DK	1		01.09	2013						N	N	N	N	N	N	2013				Højere handelsskole			N	1

Indberetninger til KOT

- EASY kan lave filer til indberetning til KOT, og disse skal uploades på www.kot.dk i den ”født” form

KOT's indberetning	Job i EASY
Indberetning af direkte optagne (K16)	R041
Indberetning af ansøgere (K17)	R042
Indberetning af afmeldte ansøgere (K18)	R043
Indberetning af 2. runde optagne (K19)	R044
Indberetning af ansøgere til vinteroptag (K20)	R045
Indberetning af ansøgere der har takket nej (K21)	R046

Optagelsesstatus

- Efter indberetning til KOT (15/7) og midtvejstilbage melding behandler KOT alle ansøgere, og når svaret udsendes til skolerne, sendes også et elektronisk svar, der indlæses i EASY. Svaret ses i feltet ”KOT-svar”

- KOT-svaret kan have følgende værdier, og kan bruges som afgrænsning på flettefilen B594, der f.eks. kan bruges til optagelsesbreve.

Kode	Tekst	Optaget
01-09	Optaget	J
10	Ikke optaget	N
11-12	Clearet	Blank
20-29	Annulleret	Blank

Klar til SU og studiestart

- Placering på skoleforløb, oprettelse af elev på fuldtidsuddannelse og tilknytning til elevafdeling i én arbejdsgang

A594 Venteliste på fuldtidsuddannelse

KOT-optagelsesområde: 74215 3072 2 Finanskonom

Sortering: 1 Tilmeldingsår/dato 2 Kvotient 3 Point 4 CPR-nr.

Funktionsknapper: 5 Slet annullerede 6 Overfør optagne 7 Overfør markerede 8 Flyd venteliste

KOT gruppe: KOT grp. 9 Opdater

Skoleforløb: Skoleforløb 10 Opdater

Elevafdeling: Elevafdeling 11 Opdater

Personer på denne venteliste

Mark	CPR-nr.	Fornavn	Efternavn	Kode	stet	gp.	Prio	KOT-å	Bruket	opt.	Point	Kvo-	Justeret	KOT-	Elev	Stand	Ansøger	Dirigerte	2.	Vinter	Eks-	Elev-	Adgangsgivende	Institution	Bemærkning	KOT-	Ti						
-	N 0	Kateřina	Yamanova	DK	5		01.02.2014								N	J	N	N	N	N	N	N	N	N	2006							N	3
	N 1	Louise Juul	Kostenen	DK	4		01.02.2014								N	J	N	N	N	N	N	N	N	N	2013	Højere forberedelse	VUCM Nordjylland				N	0	
	N 0	Majbritt Dah	Christensen	DK	1		01.09.2013		4,4	4,4	4,4				N	N	N	N	N	N	N	N	N	2011	Studentereksamen	Viborg Katedralskole				N	1		
	N 0	Michael Gur	Nielsen	DK	4		01.09.2013		6,8	6,8	6,8				N	N	N	N	N	N	N	N	N	1991	Studentereksamen					N	1		
	N 1	Søren Christ	Pedersen	DK	1		01.02.2014		5,8	5,8	5,8				N	N	N	N	N	N	N	N	N	1992	Studentereksamen					N	1		
	N 1	Torke	Bendtsen	DK	2		01.09.2013		2,8	2,8	2,8				N	N	N	N	N	N	N	N	N	2009	Studentereksamen	Favrskov gymnasium				N	1		
	N 2	Kathrine	Hauggaard	DK	3		01.09.2013		2,2	2,2	2,2				N	N	N	N	N	N	N	N	N	2011	Studentereksamen	Nykøbing Katedralskole				N	1		
	N 0	Lone	Hansen	DK	1		01.02.2014								N	J	N	N	N	N	N	N	N								N	2	
	N 0	Sabina	Mathiesen	DK	2		01.09.2013		4,6	4,6	4,6				N	N	N	N	N	N	N	N	N	2011	Højere handelsskole	Viden Djurs				N	2		
	N 1	Rikke Munk	Jensen	DK	1		01.09.2013		3,8	3,8	3,8				N	N	N	N	N	N	N	N	N	2012	Højere handelsskole	Handelskolen Sønder				N	2		
	N 1	Rasmus	Vær	DK	1		01.09.2013								N	N	N	N	N	N	N	N	N	2013	Højere forberedelse					N	2		
	N 2	Dan Moon	Ketler	DK	2		01.09.2013		7,5	7,5	7,5				N	N	N	N	N	N	N	N	N	1990	Højere forberedelse					N	0		
	N 1	Rikke Boar	Henriksen	DK	1		01.09.2013								N	N	N	N	N	N	N	N	N	2013	Højere handelsskole					N	3		

Udenlandske ansøgere

- Inden ansøgere med fiktivt cpr.nr. (med bogstaver i) overføres til ventelisten, tilføjes EASY-cpr.nr. og KOT-cpr.nr på B669

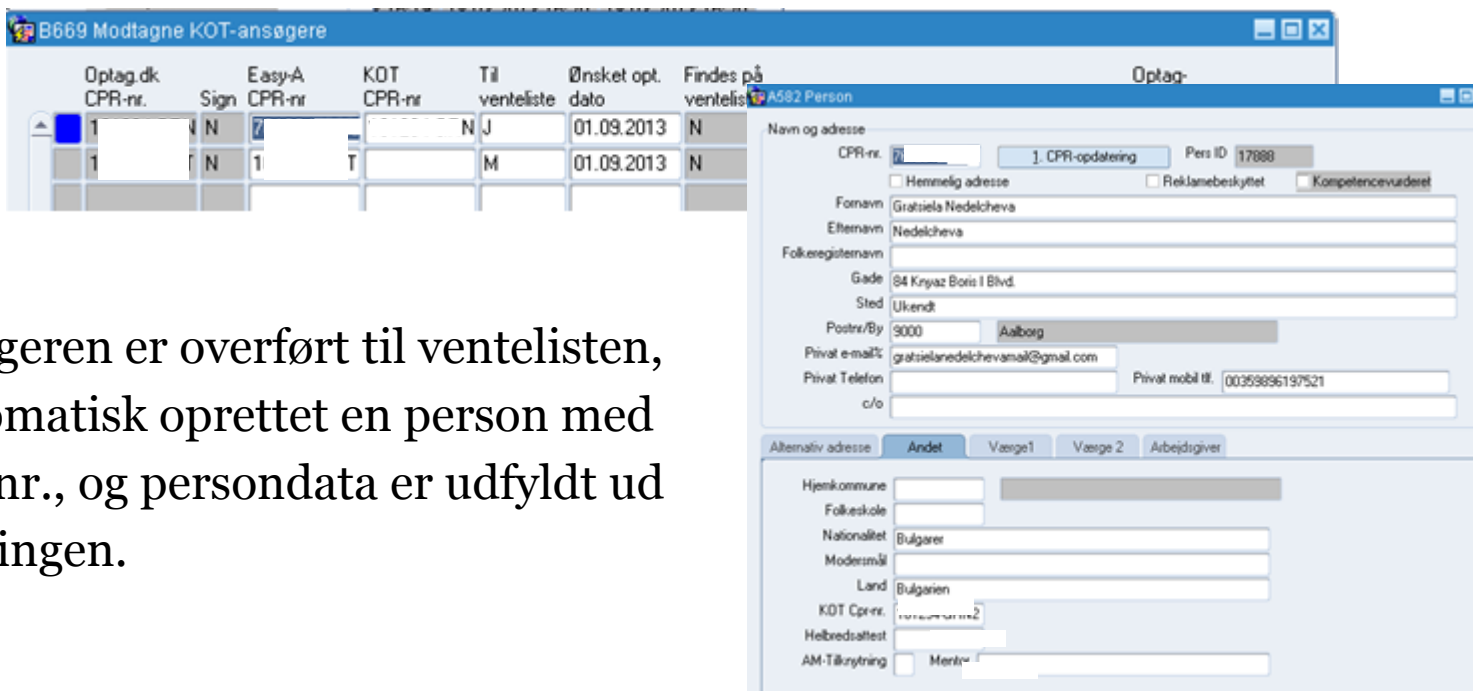

Optag.dk CPR-nr.	Sign	Easy-A CPR-nr.	KOT CPR-nr.	Til venteliste	Ønsket opt. dato	Findes på venteliste
1	N	z		N J	01.09.2013	N
1	N	1	T	M	01.09.2013	N

The 'A582 Person' form contains the following information:

- Navn og adresse:**
 - CPR-nr.: [redacted] 1. CPR-opdatering Pers ID 17088
 - Hemmelig adresse Reklamebeskyttet Kompetencevurderet
 - Fornavn: Gratiela Nedelcheva
 - Efternavn: Nedelcheva
 - Folkeregisternavn: [redacted]
 - Gade: 84 Knyaz Boris I Blvd.
 - Sted: Ukendt
 - Postnr./By: 9000 Aalborg
 - Privat e-mail: gratielanedelcheva@gmail.com
 - Privat Telefon: [redacted] Privat mobil tlf.: 0035996197521
 - c/o: [redacted]
- Alternativ adresse:**
 - Andet Værgæ 1 Værgæ 2 Arbejdsgiver
 - Hjemkommune: [redacted]
 - Folkeskole: [redacted]
 - Nationalitet: Bulgarer
 - Moderens til: [redacted]
 - Land: Bulgarien
 - KOT Cpr.nr.: [redacted]
 - Helbredsattest: [redacted]
 - AM-Tilknytning: Mentor

- Når ansøgeren er overført til ventelisten, er der automatisk oprettet en person med EASY-cpr.nr., og persondata er udfyldt ud fra ansøgningen.

Udskrifter og flettefil

- B680 ”Modtagne KOT-ansøgere” (lang skærmkopi af B669)
- B672 ”KOT-ansøgere, kartotek” (detailoplysninger)
- B683 ”KOT-ansøgere med eksamensresultater
- B594 ” Flettefil til personer på venteliste”

Udfordringer

- Ansøgningsfil og bilag hentes flere gange
 - Løses i patch frigivet 19/3-13
- Der kan være problemer med at forskellige brugere har A594 og B669 åbent samtidigt
 - Løses i patch frigivet 19/3-13
- Ansøgninger får status ”Nye bilag” på B669 uden at der er nogen nye bilag
 - Løses i patch frigivet 19/3-13

Fif

- Træk i kanten på B669, så det viser de sidste kolonner

- B594 - flettefil

Oplag dk	Easy-A	KOT	Til	Ønsket opt.	Findes på	Efternavn	Fornavn	Oplag-
CFR-nr	Sign	CFR-nr	venteliste	dato	venteliste			område
								Kvote
								Telefon
N								

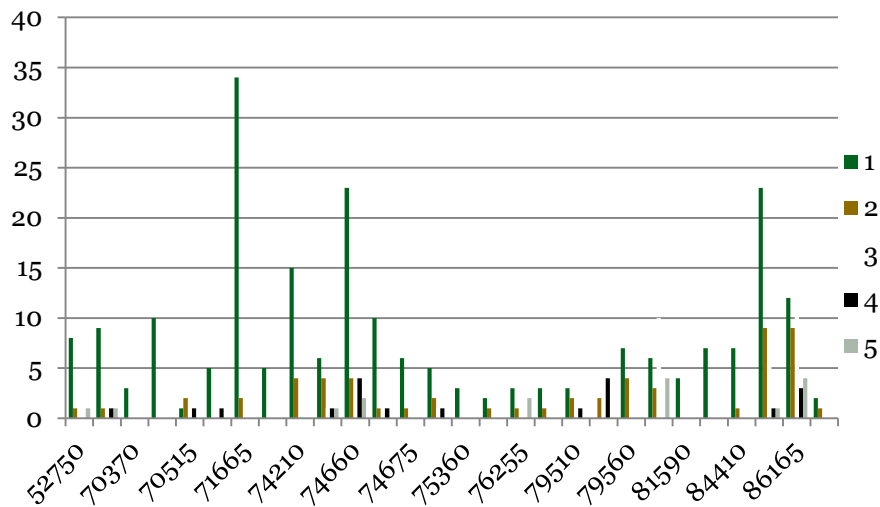

Hjælp og vejledninger

- Der findes hjælp på www.admsys.uni-c.dk og www.kot.dk
- EASY-konsulenter
 - Lena Dalsgaard, Erhvervsakademi Dania
 - Mail Lda@eadania.dk
 - Tlf. 87 11 43 35